



## MINISTERUL TRANSPORTURILOR ȘI INFRASTRUCTURII

ORDIN NR. 156 din 22 02 2021  
pentru aprobarea structurii organizatorice a  
Autorității Feroviare Române - AFER

Ministrul transporturilor și infrastructurii,

Având în vedere:

- Referatul nr. 53309/15.12.2020 al DGMSPPPGC privind aprobarea structurii organizatorice a Autorității Feroviare Române - AFER;
- Hotărârea nr.12/27.10.2020 a ședinței Consiliului de Conducere a Autorității Feroviare Române - AFER;
- Adresa Autorității Feroviare Române - AFER nr.1000/104/30.10.2020;
- Adresa Autorității Feroviare Române - AFER nr.1000/111/17.11.2020;
- Sentința Civilă nr. 4622/24.09.2020 în dosarul civil nr.31539//3/2019 de pe rolul Tribunalului București.

În temeiul:

- prevederilor art. 57 alin. (1) din Ordonanța de urgență nr. 57/2019 privind Codul administrativ, cu modificările ulterioare,

Emite prezentul

### ORDIN

Art. 1. Se aprobă structura organizatorică a Autorității Feroviare Române - AFER prevăzută în anexa care face parte integrantă din prezentul ordin.

Art. 2. Cu data prezentului ordin, Ordinul ministrului transporturilor nr.1359/2017 își încetează aplicabilitatea.

Art. 3. Direcția Generală Management, Strategie, Politici Publice, Privatizare și Guvernanță Corporativă va comunica prezentul ordin Autorității Feroviare Române - AFER pentru ducerea la îndeplinire.





# AUTORITATEA FEROVIARĂ ROMÂNĂ - AFER

ANEXA  
la Ordinul Ministrului Transporturilor și Infrastructuri  
nr. 156 din 22.02.2019

Funcții de conducere:  
- în structurile centrale  
Funcții de conducere numite prin OMTT  
Alle funcții de conducere:  
DIRECTOR GENERAL ADJUNCT 2  
DIRECTOR EXECUTIV 1  
DIRECTOR ECONOMIC 6  
SECRETAR ȘTIINȚIFIC 1  
ȘEF SERVICIU 32  
ȘEF BIROU 3  
- în structurile teritoriale  
INSPECTOR ȘEF TERITORIAL 8  
ȘEF CENTRU TESTĂRI 1  
Total funcții de conducere 59

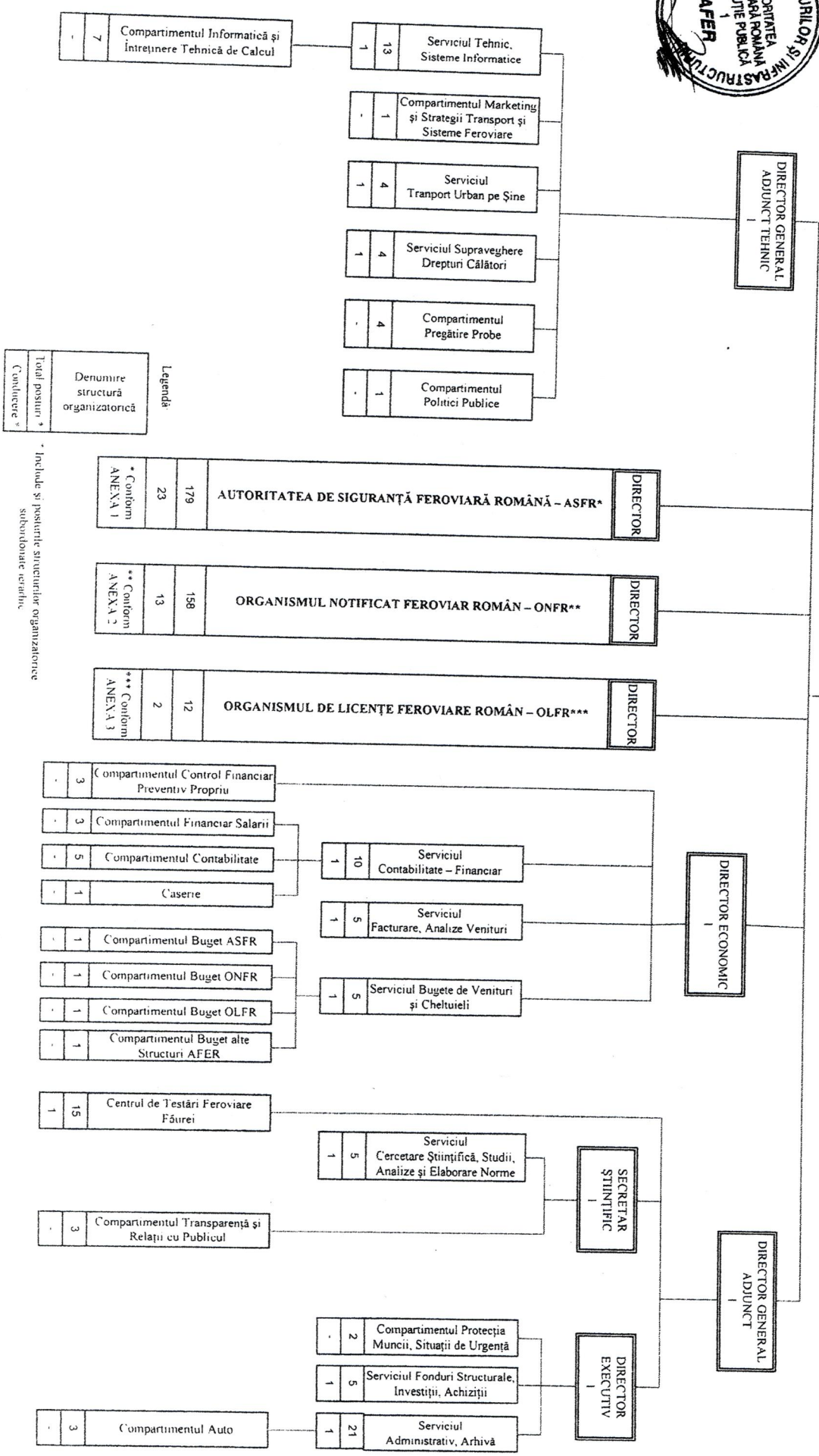
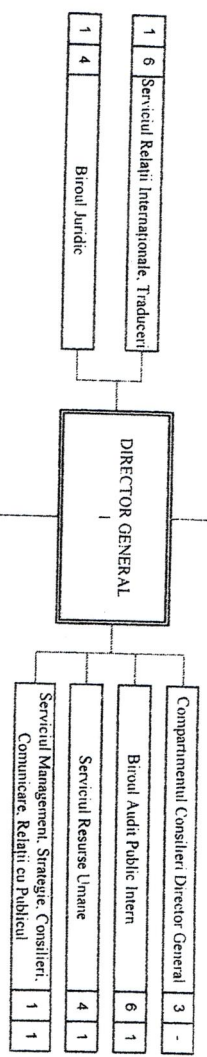

Legenda:

Denumire structură organizatorică	
Total posturi *	
Conducere *	

DIRECTOR	AUTORITATEA DE SIGURANȚĂ FEROVIARĂ ROMÂNĂ - ASFR*	179	23	* Conform ANEXA 1
DIRECTOR	ORGANISMUL NOTIFICAT FEROVIAR ROMÂN - ONFR**	158	13	** Conform ANEXA 2
DIRECTOR	ORGANISMUL DE LICENȚE FEROVIARE ROMÂN - OLFR***	12	2	*** Conform ANEXA 3

Compartimentul Control Financiar Preventiv Propriu	3
Compartimentul Financiar Salarii	3
Compartimentul Contabilitate	5
Căserie	1
Compartimentul Buget ASFR	1
Compartimentul Buget ONFR	1
Compartimentul Buget OLFR	1
Compartimentul Buget alte Structuri AFER	1

Centrul de Testări Feroviare Făurei	15
Compartimentul Transparență și Relații cu Publicul	3

Compartimentul Protecția Muncii, Situații de Urgență	2
Compartimentul Fonduri Structurale, Investiții, Achiziții	5
Compartimentul Administrativ, Arhivă	21
Compartimentul Auto	3

\* Include și posturile structurilor organizatorice subordonate centrale

**AUTORITATEA DE SIGURANȚĂ FERROVIARĂ ROMÂNĂ - ASFR**

ANEXA 1

La ANEXA la Ordinul Ministrului Transporturilor și  
Infrastructurii nr. 156 din 22.01.2011



Total posturi: 179

Funcții de conducere:  
- În structurile centrale  
Funcții de conducere numite prin OMTI 1  
Alte funcții de conducere:  
SEF DEPARTAMENT 4  
SEF SERVICIU 9  
SEF BIROU: 1  
- În structurile teritoriale  
INSPECTOR SEF TERITORIAL 8

Total funcții de conducere 23

Legendă

Denumire structură organizatorică
Total posturi *
Conducere *

\* Include și posturile structurilor organizatorice subordonate ierarhic

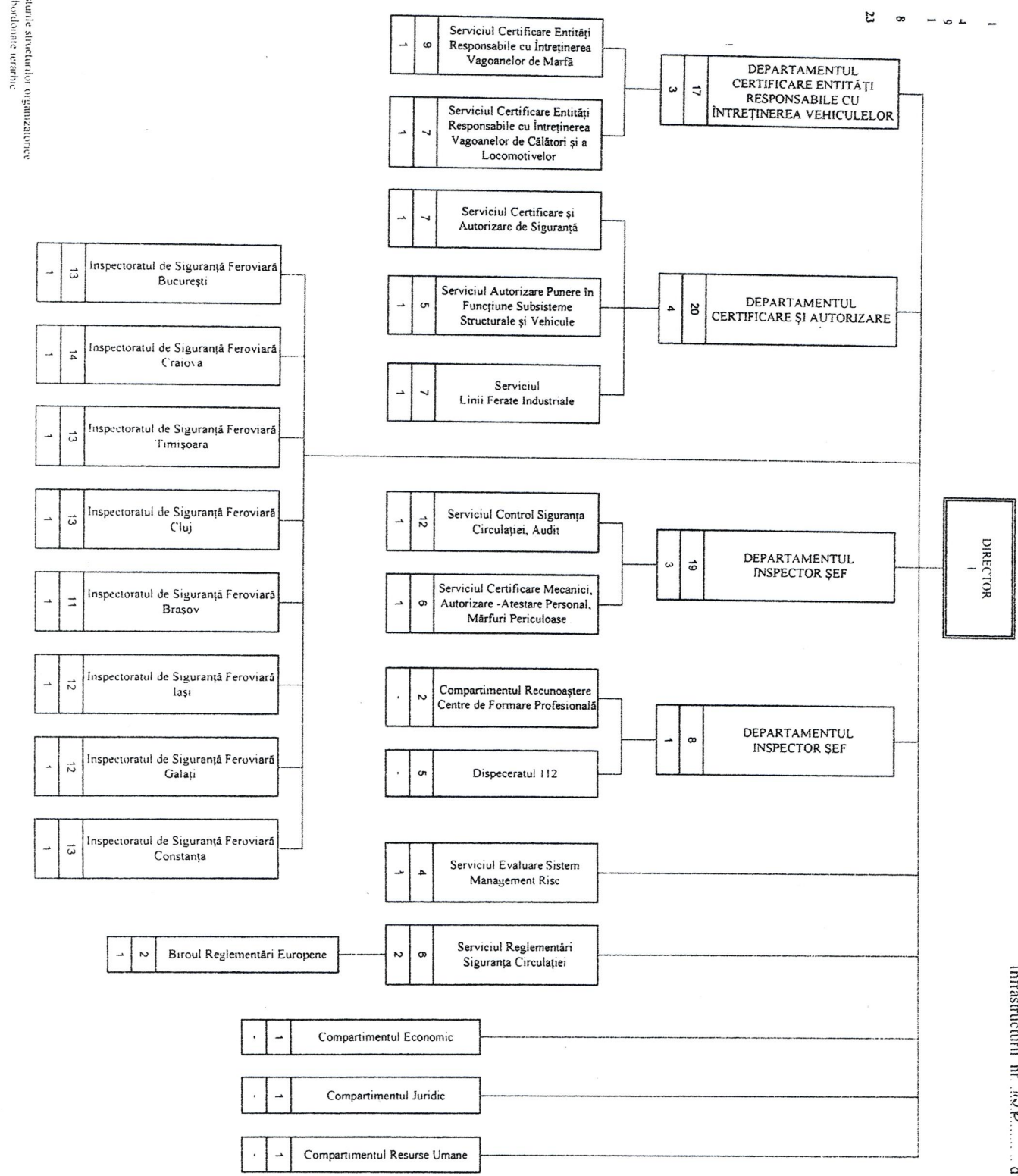



Total posturi: 138

Functii de conducere:  
 - In structurile centrale:  
 Functii de conducere numite prin OMTI 1  
 Alte functii de conducere:  
 SEF DEPARTAMENT 2  
 SEF SERVICIU 10

Total functii de conducere 13

**ORGANISMUL NOTIFICAT FEROVIIAR ROMÂN - ONFR**

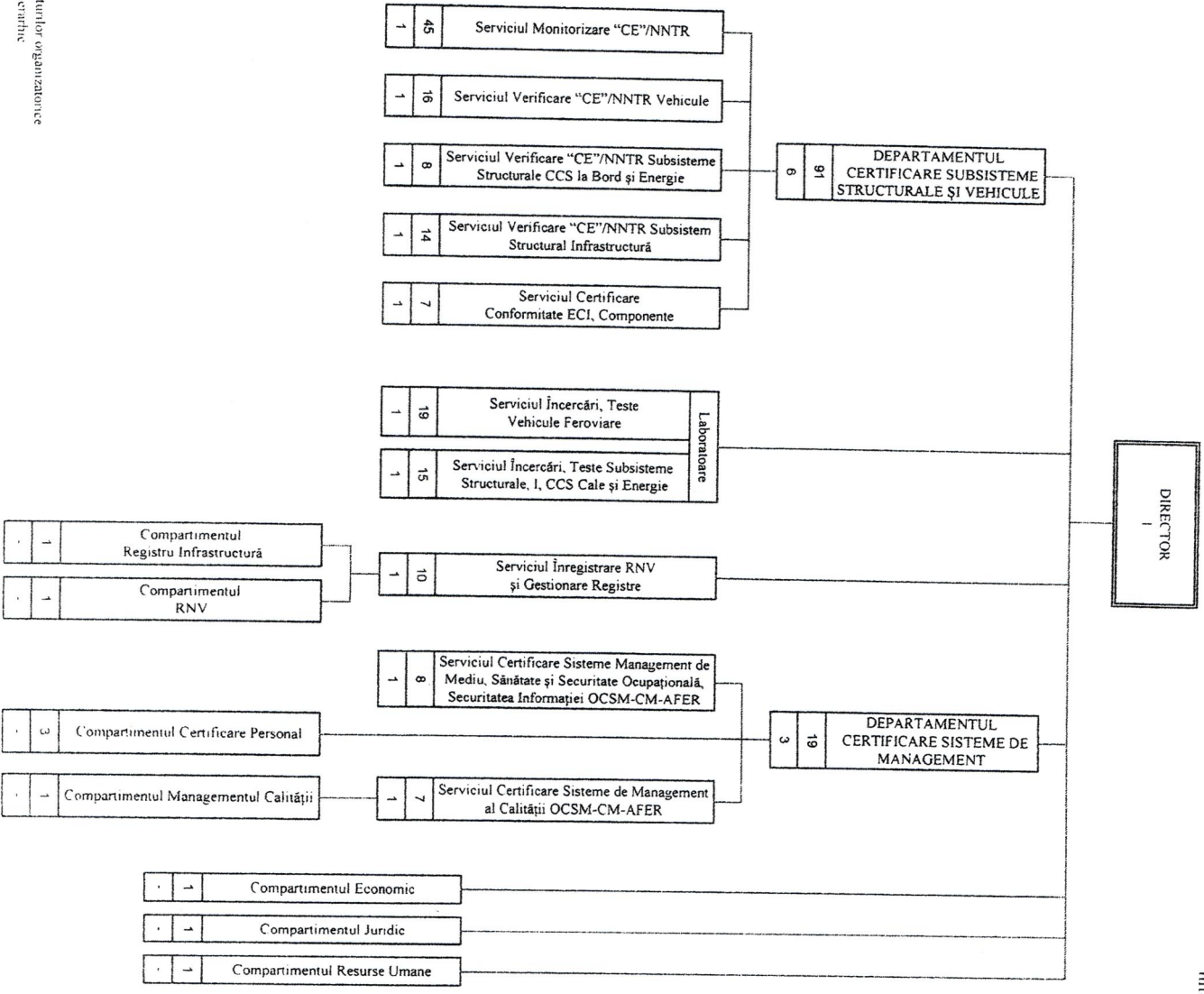

Legendă

Denumire structură organizatorică
Total posturi *
Functii de conducere *

\* Include și posturile structurilor organizatorice subordonate teritoriale

ANEXA 2  
 la ANEXA la Ordinul Ministrului Transporturilor și  
 Infrastructurii nr. 156 din 20.01.2021



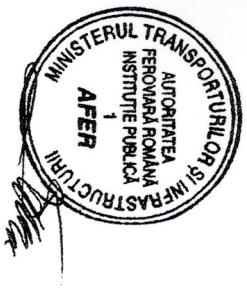

Total posturi: 12

Funcții de conducere:  
 - în structurile centrale  
 Funcții de conducere numite prin ONTTI 1  
 Alte funcții de conducere: SEF SERVICIU 1

Total funcții de conducere 2

**ORGANISMUL DE LICENȚE FERROVIARE ROMÂN - OLFR**

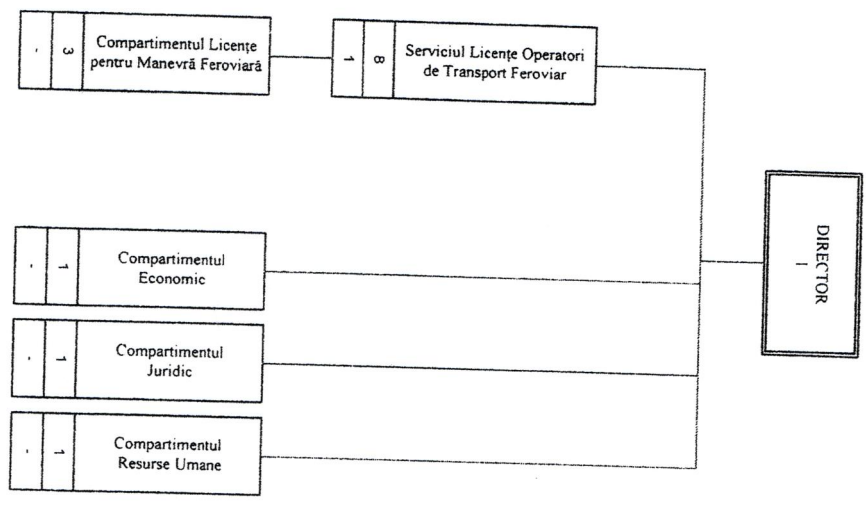

ANEXA 3  
 la ANEXA la Ordinul Ministrului Transporturilor și  
 Infrastructurii nr. 156 din 22.02.2014

Denumire structură organizatorică
Total posturi *
Conducere *

\* Include și posturile structurilor organizatorice subordonate venite